

DEPARTEMENT DU TARN
COMMUNE DE MASSAC-SERAN

Lotissement : "La plaine de Massac-Séran"

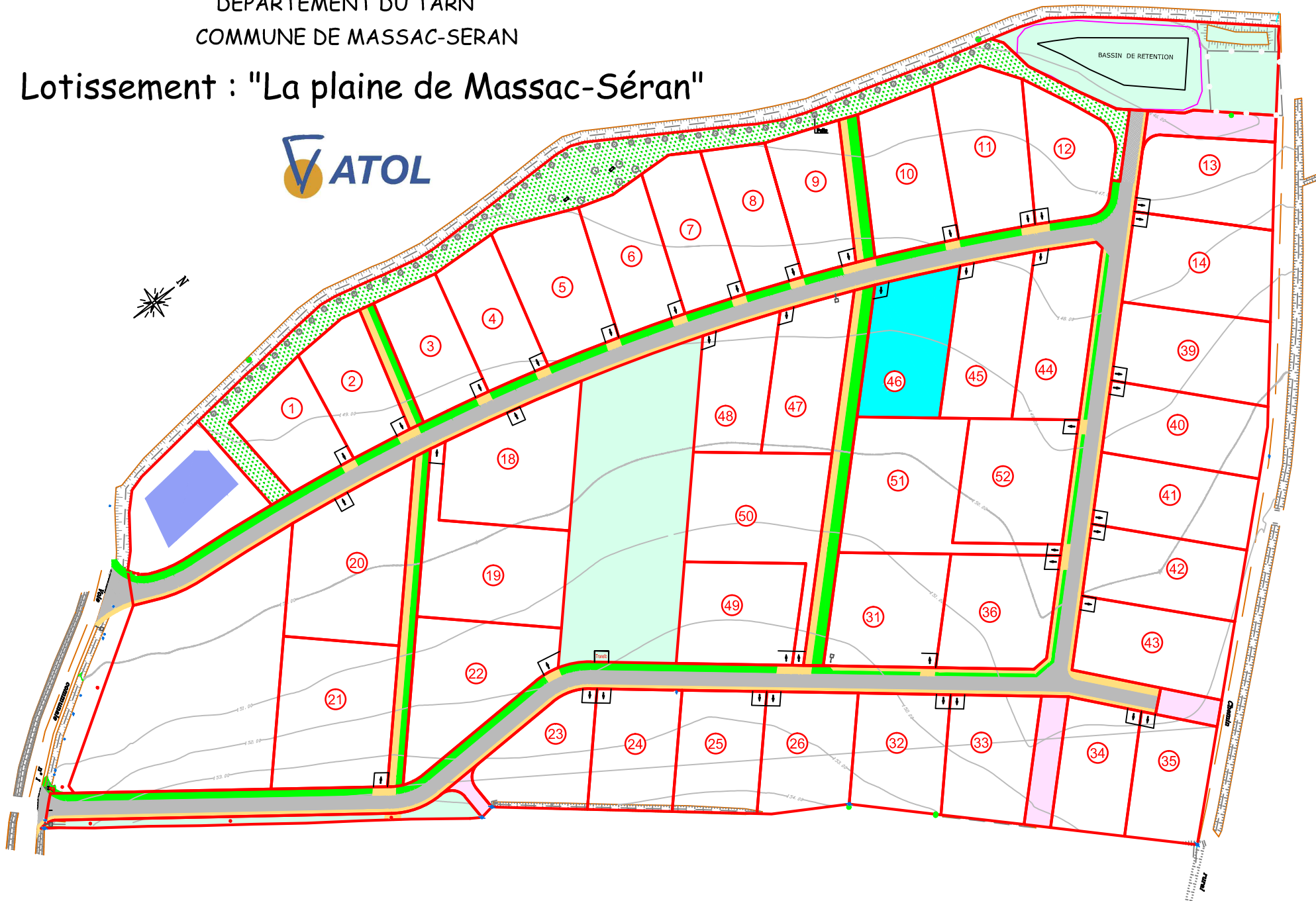



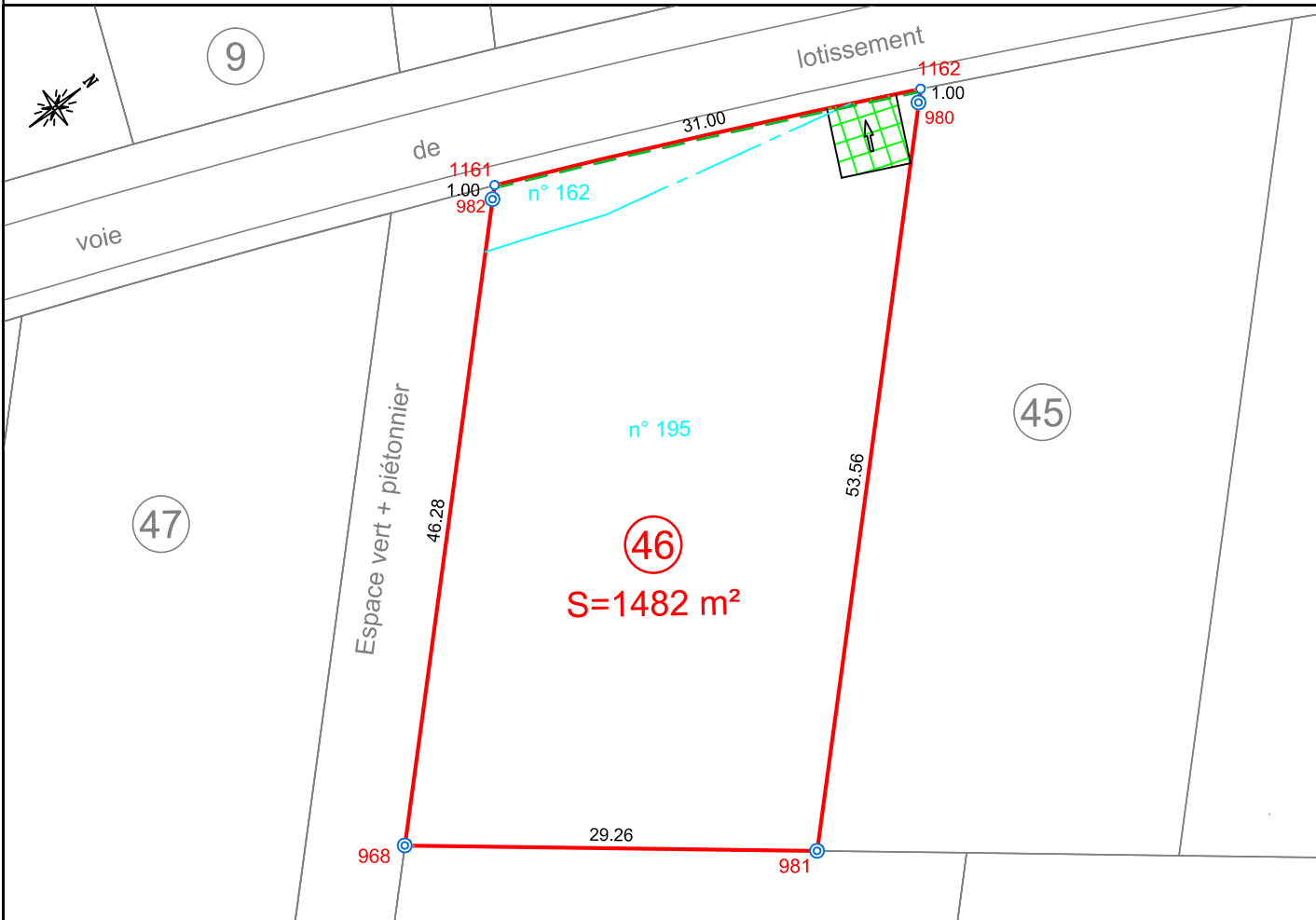

DEPARTEMENT DU TARN
COMMUNE DE MASSAC-SERAN

Section : ZA
Lieu-dit : " Renaudie "

Lotisseur : ATOL
Lotissement : "La plaine de Massac-Séran"
PLAN DE VENTE
LOT 46 - Parcelles n° 162 - n° 195

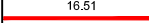

LEGENDE :

-  Point calculé
-  Borne OGE
-  Périmètre du lot avec cotation
-  Bordure Agglo privative
-  Accès au lot - Position figurative

Certifie que le terrain est borné

Ordre des Géomètres-Experts
VALORIS-Géomètre Expert
3, Av. des Frères ARNAUD
31250 REVEL
Tél. 05-62-18-71-30
N° 2010 C200002

Fichier dessin : REVEL\2006\06056\3-FONCIER\6_VENTE\06056-VENTE DEF.dwg

ECHELLE : 1/500

Date :
03/06/2015

Modif :
03/01/2017

06 - 056

 **VALORIS**
GEOMETRE-EXPERT

3 Avenue des Frères Arnaud - 31250 REVEL
Tél: 05.62.18.71.30 Fax: 05.62.18.71.39 E-mail: reval@valoris.expert

AUTERIVE - REVEL - TOULOUSE
NAILLOUX - VENERQUE - VERFEIL - BRAM - MIREPOIX - LEGUEVIN