

DEPARTEMENT DU TARN  
COMMUNE DE MASSAC-SERAN

# Lotissement : "La plaine de Massac-Séran"

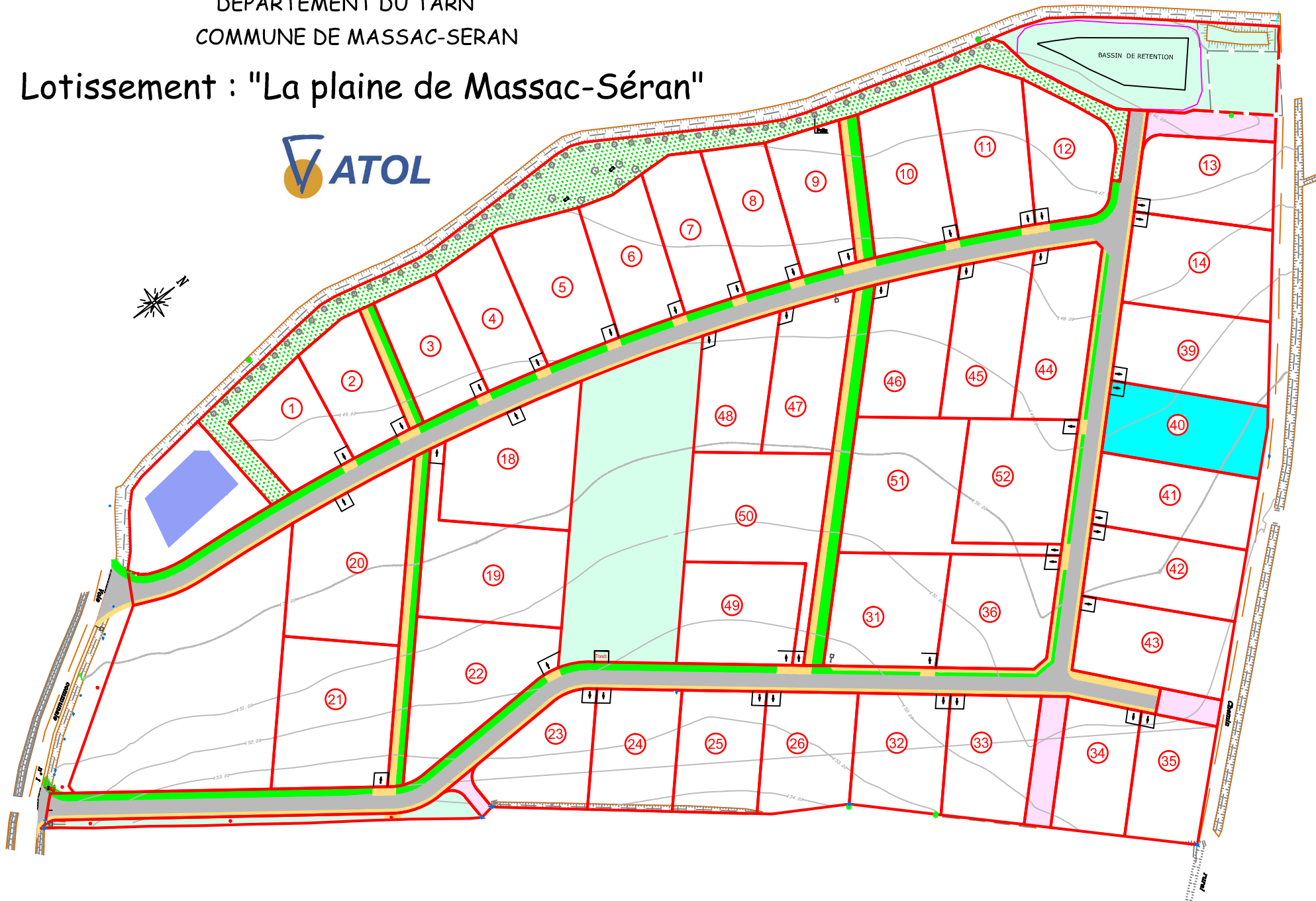

DEPARTEMENT DU TARN  
COMMUNE DE MASSAC-SERAN

Section : ZA  
Lieudit : " Renaudie "

Lotisseur : ATOL  
Lotissement : "La plaine de Massac-Séran"  
**PLAN DE VENTE**  
**LOT 40 - Parcelle n° 189**

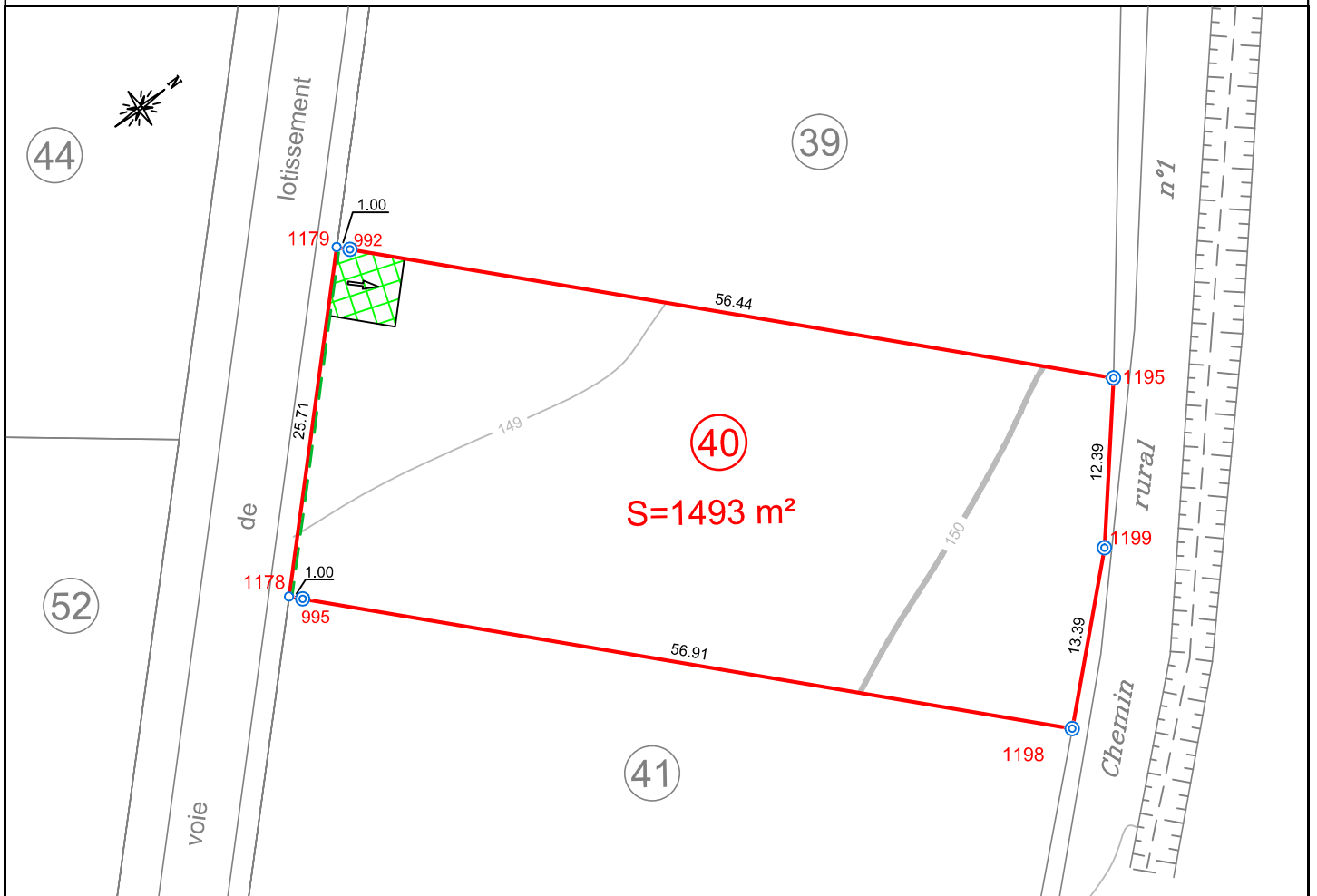

LEGENDE :

- Point calculé
- ⊙ Borne OGE

— 16.51 — Périmètre du lot avec cotation

— Bordure Agglo privative



Accès au lot - Position figurative

Certifie que le terrain est borné

Ordre des Géomètres-Experts  
**VALORIS-Géomètre Expert**  
3, Av. des Frères ARNAUD  
31250 REVEL  
Tél. 05-62-18-71-30  
N° 2010 C200002

NOTA : les courbes de niveau correspondent au terrain naturel avant travaux

Fichier dessin : REVEL\2006\06056\3-FONCIER\6\_VENTE\06056-VENTE DEF.dwg

ECHELLE : 1/500

Date :  
03/06/2015

Modif :  
03/01/2017

06 - 056

 **VALORIS**  
GEOMETRE-EXPERT

3 Avenue des Frères Arnaud – 31250 REVEL  
Tél: 05.62.18.71.30 Fax: 05.62.18.71.39 E-mail: revel@valoris.expert

AUTERIVE – REVEL – TOULOUSE  
NAILLOUX – VENERQUE – VERFEIL – BRAM – MIREPOIX – LEGUEVIN