

DEPARTEMENT DU TARN  
COMMUNE DE MASSAC-SERAN

# Lotissement : "La plaine de Massac-Séran"

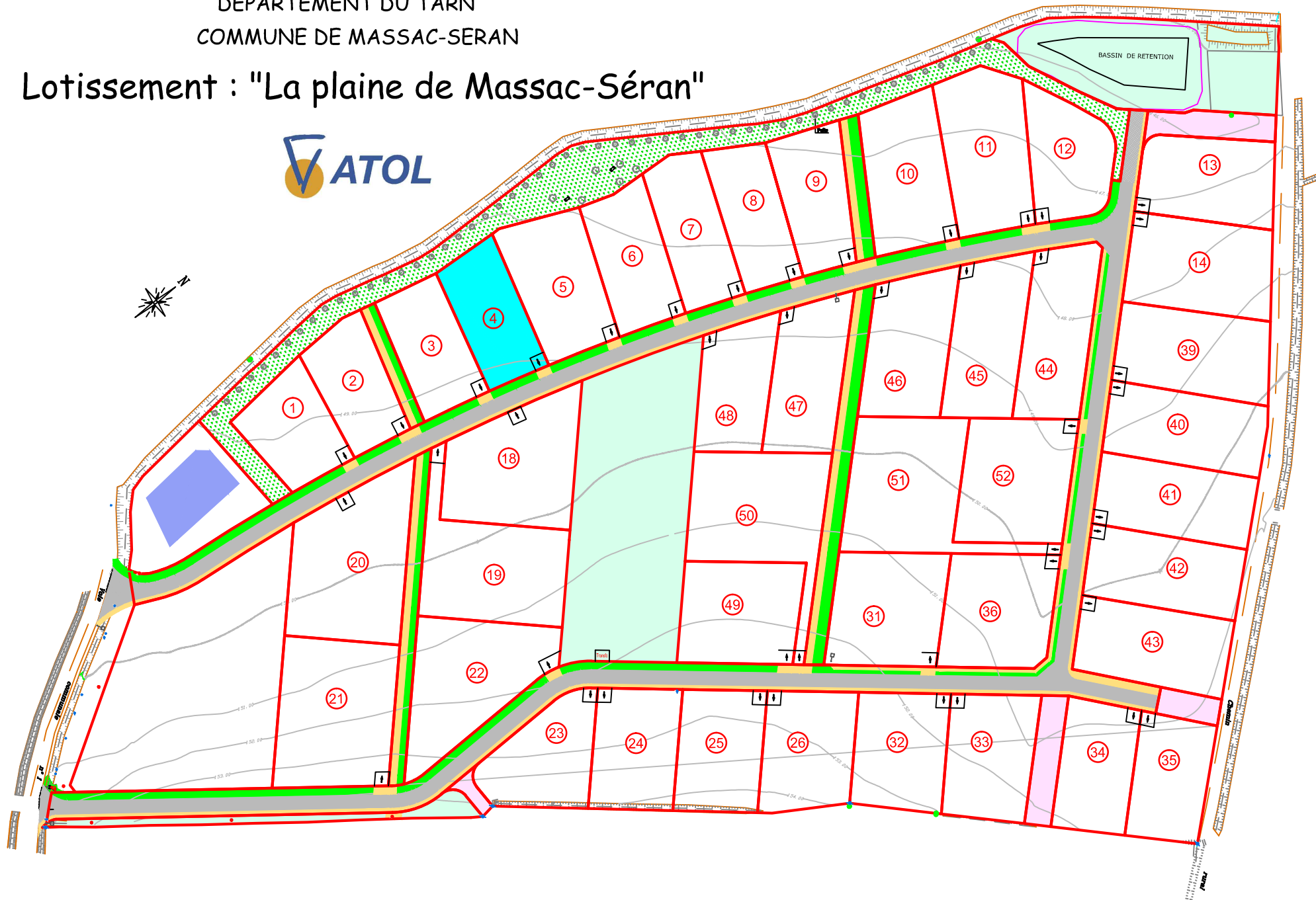



DEPARTEMENT DU TARN  
COMMUNE DE MASSAC-SERAN

Section : ZA  
Lieu-dit : " Renaudie "

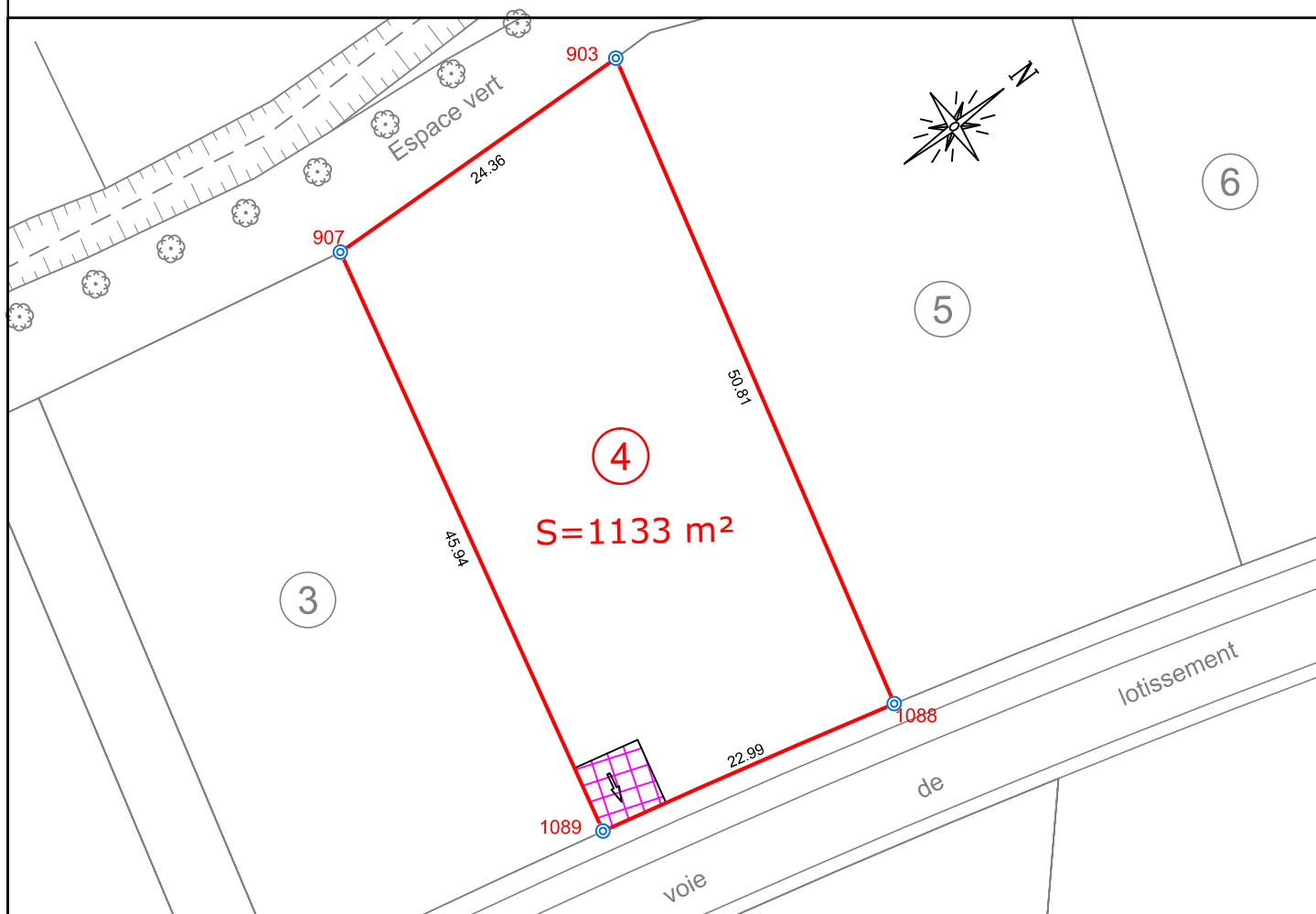
**Lotisseur : ATOL**  
**Lotissement : "La plaine de Massac-Séran"**  
**PLAN DE VENTE**  
**LOT 4 - Parcelle n° 145**



LEGENDE :

-  Borne OGE
-  périmètre du lot avec cotation
-  accès au lot - Position fixe

Certifie que le terrain est borné

*Ordre des Géomètres-Experts*  
**VALORIS-Géomètre Expert**  
3, Av. des Frères ARNAUD  
31250 REVEL  
Tél. 05-62-18-71-30  
N° 2010 C200002

Fichier dessin : REVEL\2006\06056\3-FONCIER\6\_VENTE\06056-VENTE DEF.dwg

ECHELLE : 1/500

Date :  
03/06/2016

Modif :  
03/01/2017

06 - 056



3 Avenue des Frères Arnaud – 31250 REVEL  
Tél: 05.62.18.71.30 Fax: 05.62.18.71.39 E-mail: revel@valoris.expert

AUTERIVE – REVEL – TOULOUSE  
NAILLOUX – VENERQUE – VERFEIL – BRAM – MIREPOIX – LEGUEVIN