

DEPARTEMENT DU TARN
COMMUNE DE MASSAC-SERAN

Lotissement : "La plaine de Massac-Séran"

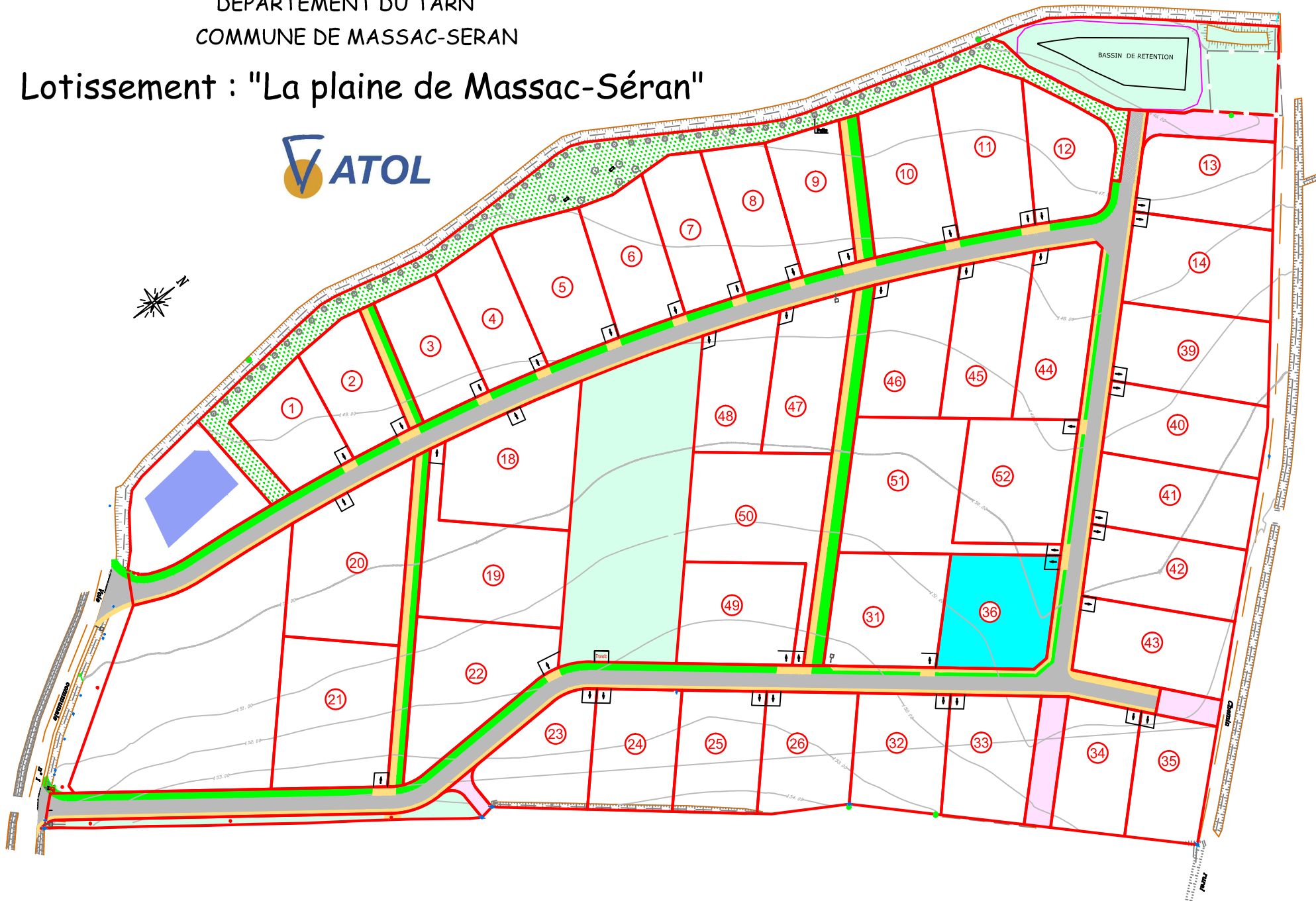

DEPARTEMENT DU TARN
COMMUNE DE MASSAC-SERAN

Section : ZA
Lieu-dit : " Renaudie "

Lotisseur : ATOL
Lotissement : "La plaine de Massac-Séran"
PLAN DE VENTE
LOT 36 - Parcelle n° 187

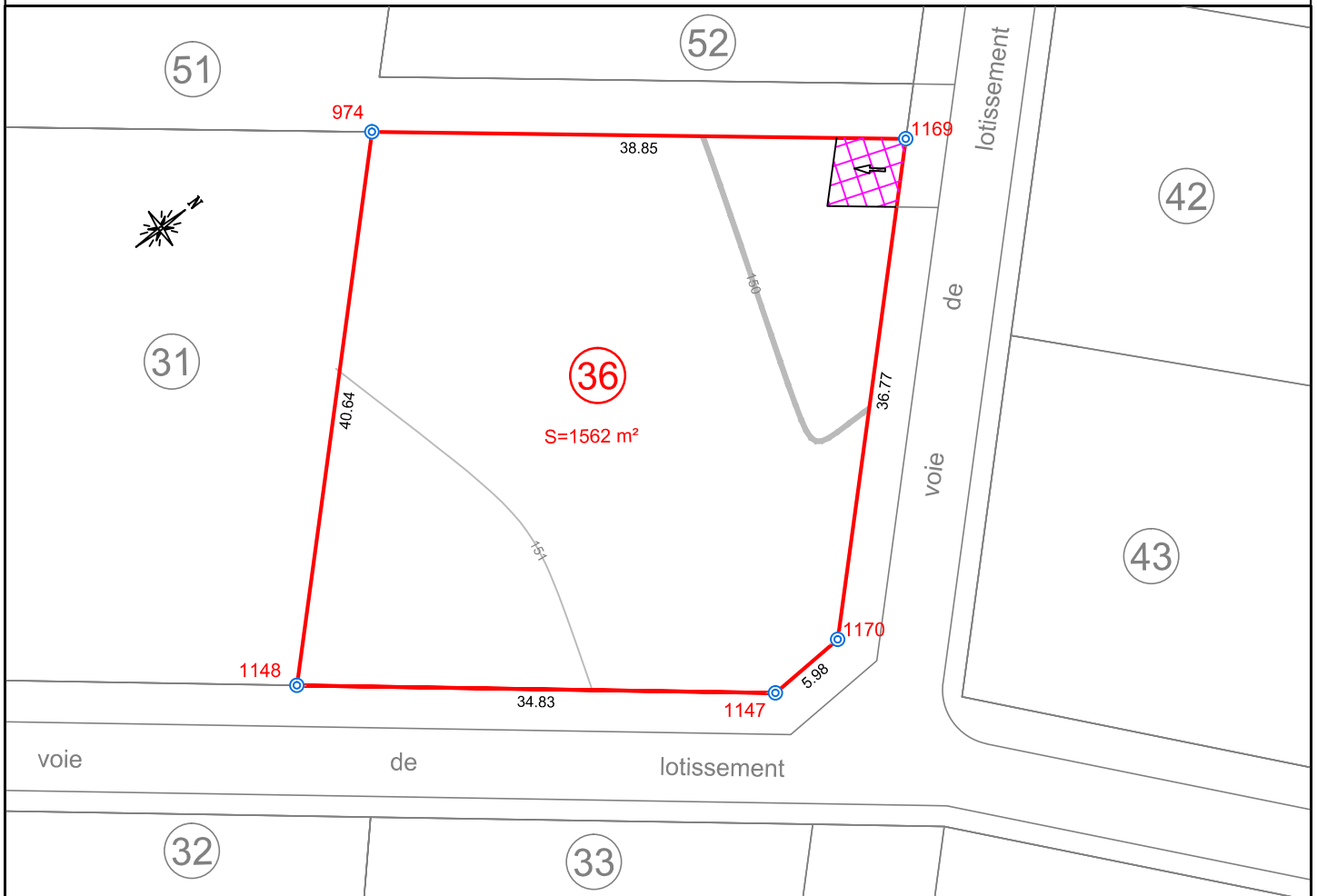

LEGENDE :

⊙ Borne OGE

16.51 ———— périmètre du lot avec cotation

 accès au lot - Position fixe

Certifie que le terrain est borné

Ordre des Géomètres-Experts
VALORIS-Géomètre Expert
3, Av. des Frères ARNAUD
31250 REVEL
Tél. 05-62-18-71-30
N° 2010 C200002

NOTA : les courbes de niveau correspondent au terrain naturel avant travaux

Fichier dessin : REVEL\2006\06056\3-FONCIER\6_VENTE\06056-VENTE DEF.dwg

ECHELLE : 1/500

Date :
06/11/2015

Modif :
03/01/2017

06 - 056

 **VALORIS**
GEOMETRE-EXPERT

3 Avenue des Frères Arnaud – 31250 REVEL
Tél: 05.62.18.71.30 Fax: 05.62.18.71.39 E-mail: revel@valoris.expert

AUTERIVE – REVEL – TOULOUSE
NAILLOUX – VENERQUE – VERFEIL – BRAM – MIREPOIX – LEGUEVIN