

DEPARTEMENT DU TARN
COMMUNE DE MASSAC-SERAN

Lotissement : "La plaine de Massac-Séran"

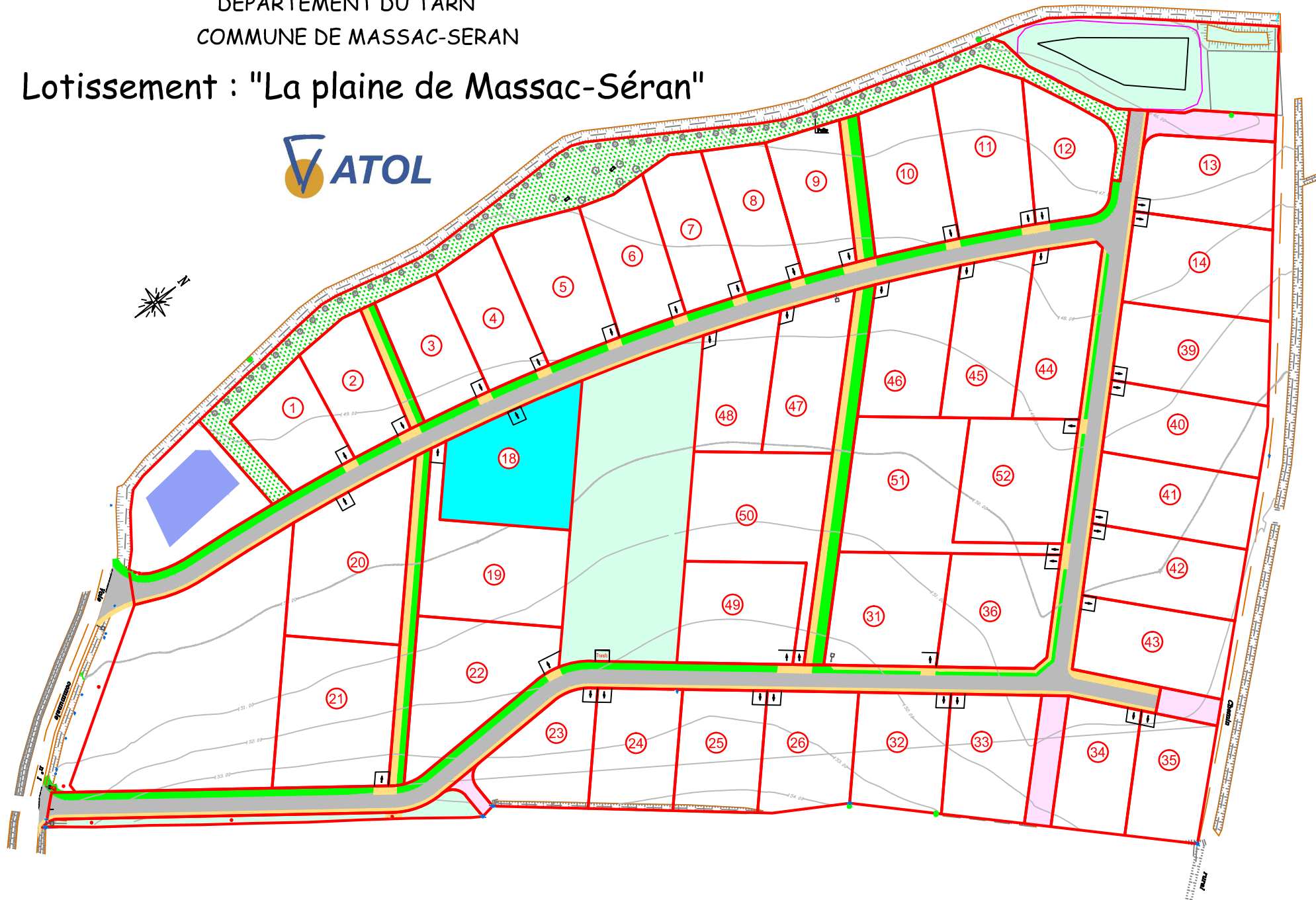

DEPARTEMENT DU TARN
COMMUNE DE MASSAC-SERAN

Section : ZA
Lieudit : " Renaudie "

Lotisseur : ATOL
Lotissement : "La plaine de Massac-Séran"
PLAN DE VENTE
LOT 18 - Parcelles n° 156 - n° 171

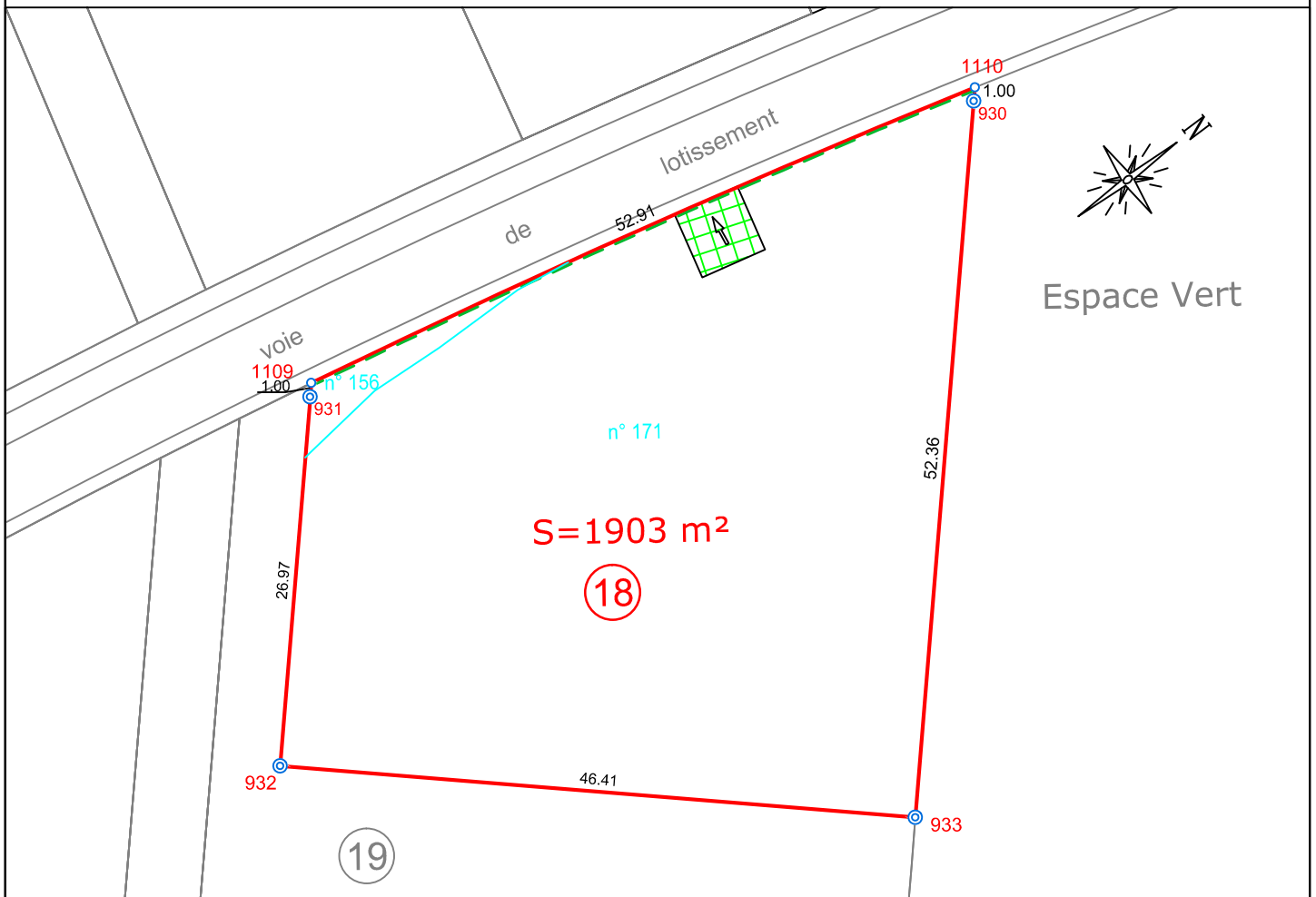

LEGENDE :

- Point calculé
- ⊙ Borne OGE
- 166.51 Périmètre du lot avec cotation
- Bordure Agglo privative
- - - Application cadastrale
- Accès au lot - Position figurative

Certifie que le terrain est borné

Ordre des Géomètres-Experts
VALORIS-Géomètre Expert
3, Av. des Frères ARNAUD
31250 REVEL
Tél . 05-62-18-71-30
N° 2010 C200002

Fichier dessin : REVEL\2006\06056\3-FONCIER\6_VENTE\06056-VENTE DEF.dwg

ECHELLE : 1/500

Date :
03/06/2016

Modif :
03/01/2017

06 - 056

VALORIS
GEOMETRE-EXPERT

3 Avenue des Frères Arnaud – 31250 REVEL
Tél: 05.62.18.71.30 Fax: 05.62.18.71.39 E-mail: revel@valoris.expert

AUTERIVE – REVEL – TOULOUSE
NAILLOUX – VENERQUE – VERFEIL – BRAM – MIREPOIX – LEGUEVIN